

Технический паспорт

Соединитель секций кабельного канала

Арт.-№ 7400970

OBO
BETTERMANN

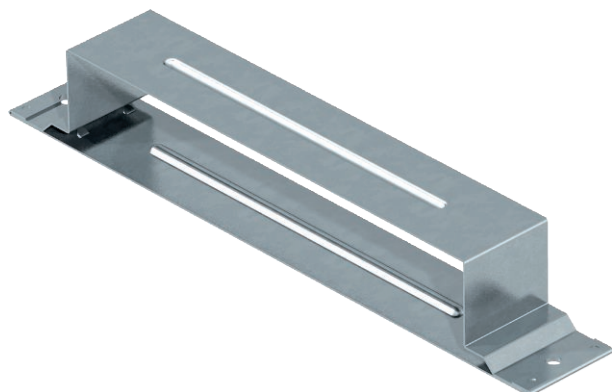

Соединитель кабельных каналов, для монтажа кабельных каналов скрытой установки в стяжке.



Сталь	Сталь
FS	оцинкован конвейерным методом

Исходные данные

Артикульный №	7400970
Тип	VL 25048E
Обозначение 1	Соединитель каналов
Обозначение 2	проводит ток
Размер	50x250x48
материал	Сталь
Сокращенное наименование материала	Сталь
Поверхность	оцинкован конвейерным методом
Поверхность согласно DIN	DIN EN 10346
Сокращение поверхности	FS
Минимальная единица продажи	1,00 Шт.
Вес	34,00 кг/100 шт.

Технический паспорт

Соединитель секций кабельного канала

Арт.-№ 7400970



Технические характеристики

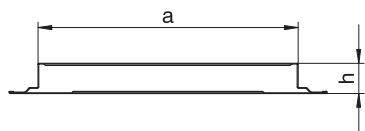

Ширина	250,00 мм
Высота	48,00 мм
Размер a	250,00 мм
Размер h	48,00 мм
Конструкция	Накладка
Плита настила	<input checked="" type="checkbox"/>
Возможность монтажа уплотнения	<input type="checkbox"/>
Подходит для компенсационного зазора	<input checked="" type="checkbox"/>
Высота короба	48,00 мм
С функцией выравнивания потенциалов	<input checked="" type="checkbox"/>